

Каталог координат земельного участка

| Обозначение характерных точек границ | Координаты, м | |
|--|---------------|------------|
| | X | Y |
| 1 | 2 | 3 |
| n1 | 600529,98 | 2386313,22 |
| 1 | 600535,88 | 2386321,47 |
| 2 | 600534,87 | 2386322,22 |
| 3 | 600560,25 | 2386358,46 |
| 4 | 600561,68 | 2386357,50 |
| 5 | 600564,69 | 2386361,97 |
| 6 | 600567,40 | 2386360,25 |
| 7 | 600569,41 | 2386363,16 |
| 8 | 600567,61 | 2386364,62 |
| 9 | 600568,34 | 2386365,69 |
| 10 | 600567,20 | 2386366,39 |
| 11 | 600571,00 | 2386371,82 |
| 12 | 600583,25 | 2386388,96 |
| 13 | 600579,66 | 2386393,97 |
| 14 | 600577,26 | 2386392,64 |
| 15 | 600575,10 | 2386389,92 |
| 16 | 600569,46 | 2386382,74 |
| 17 | 600566,90 | 2386384,03 |
| 18 | 600566,70 | 2386383,72 |
| 19 | 600564,66 | 2386385,80 |
| 20 | 600556,33 | 2386391,45 |
| 21 | 600549,44 | 2386382,20 |
| 22 | 600542,44 | 2386372,81 |
| 23 | 600541,65 | 2386371,48 |
| 24 | 600536,36 | 2386362,62 |
| 25 | 600531,57 | 2386354,82 |
| 26 | 600516,67 | 2386366,55 |
| 27 | 600507,10 | 2386356,33 |
| 28 | 600503,04 | 2386358,78 |
| 29 | 600497,14 | 2386350,00 |
| n2 | 600491,53 | 2386341,65 |

Условные обозначения:

- существующая часть границы, имеющиеся в ЕГРН сведения о которой достаточны для определения ее местоположения на местности;
- вновь образованная часть границы, сведения о которой достаточны для определения ее местоположения на местности;
- земельный участок, образуемый в результате перераспределения;
- границы кадастрового деления;
- красные линии;
- граница защитной зоны объектов культурного наследия;
- граница территории разработки проекта межевания;
- номер кадастрового квартала;
- характерная точка границы, сведения о которой позволяют однозначно определить ее положение на местности;
- кадастровый номер земельного участка;
- обозначение земельного участка, образуемого в результате перераспределения;
- площадь

22.63.040434
• 1, n1
:2934
:3У1
S=2699 кв.м.

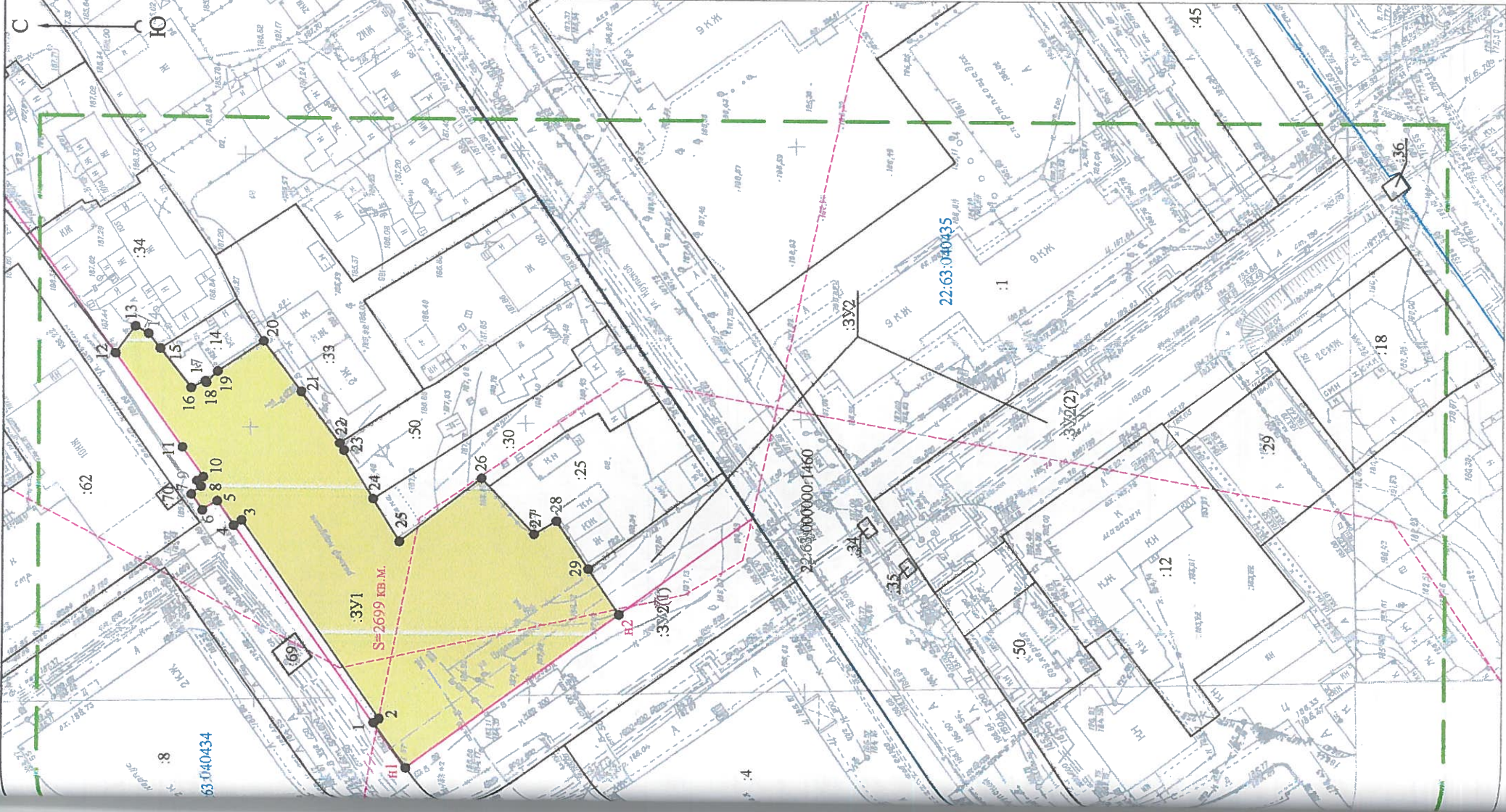

| | | | | | | |
|---|--------------|------|--------|----------------------------------|--------------|--------|
| Проект межевания застроенной территории в границах кадастровых кварталов 22.63.040434, 22.63.040435, 22.63.040440, ограниченных переулком Ядринцева, улицей Молодежной, проспектом Красноармейским и улицей Папанинцев в г. Барнауле (миноритарен Б) (внесение изменений) | | | | стация | лист | листов |
| изм. | кол.уч | лист | № док. | подпись | дата | |
| Директор | А.О. Карьнов | | | | 02.11.2018г. | |
| Выполнил | Н.В. Ивачева | | | | 02.11.2018г. | |
| Чертеж межевания земельного участка | | | | ПМ | 2-1 | 2 |
| М 1:1000. Каталог координат земельного участка | | | | ООО "Агростройинвест" г. Барнаул | | |