ПРИЛОЖЕНИЕ 1

КАРТА ГРАДОСТРОИТЕЛЬНОГО ЗОНИРОВАНИЯ. КАРТА С ОТОБРАЖЕНИЕМ ГРАНИЦ ТЕРРИТОРИАЛЬНЫХ ЗОН И ТЕРРИТОРИЙ, В ГРАНИЦАХ КОТОРЫХ ПРЕДУСМАТРИВАЕТСЯ ОСУЩЕСТВЛЕНИЕ КОМПЛЕКСНОГО РАЗВИТИЯ ТЕРРИТОРИИ

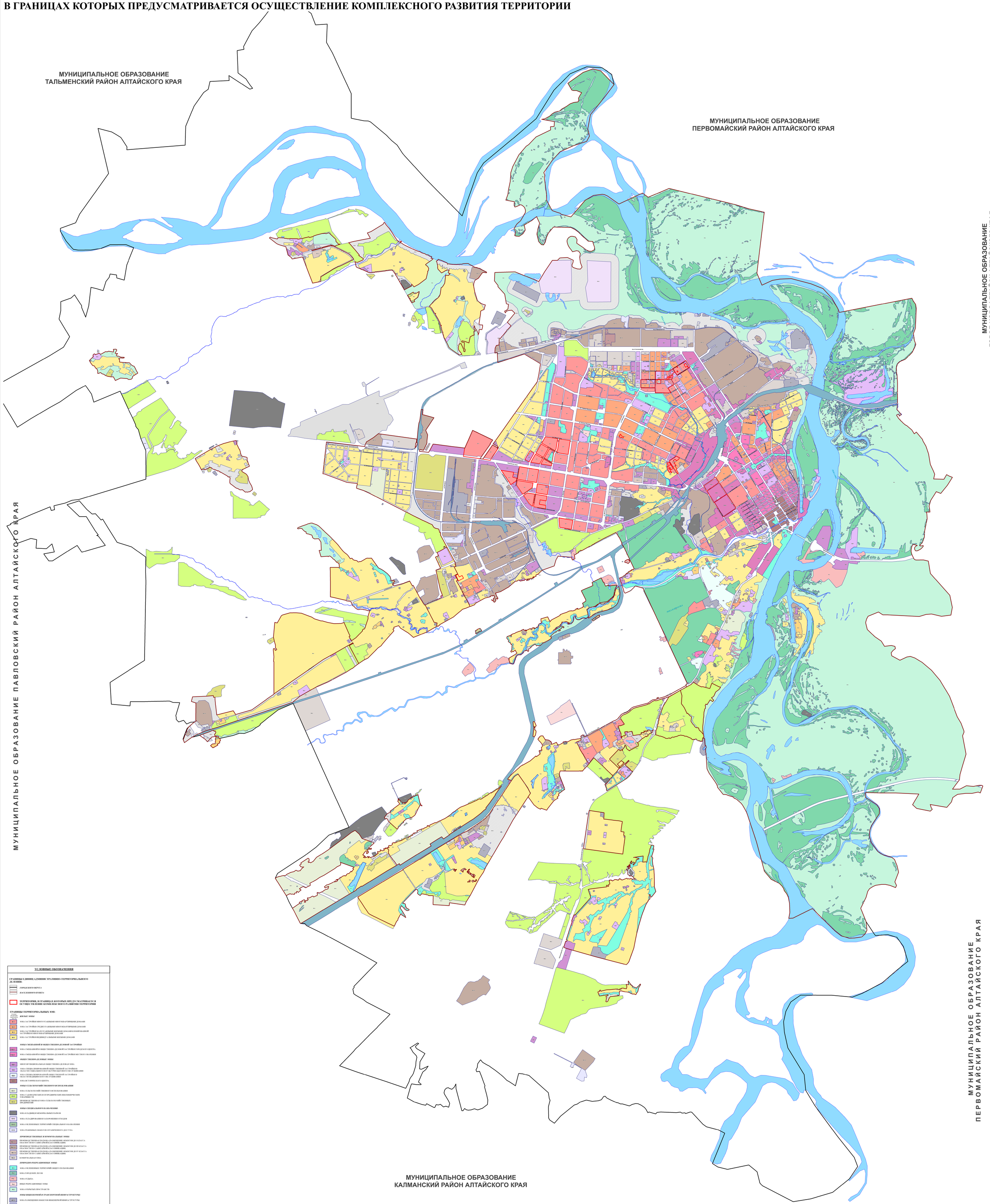

УСЛОВНЫЕ ОБОЗНАЧЕНИЯ

ГРАНИЦЫ ЕДИНИЦ АДМИНИСТРАТИВНО-ТЕРРИТОРИАЛЬНОГО ДЕЛЕНИЯ:

ГОРОДСКОГО ОКРУГА

НАСЕЛЕННОГО ПУНКТА

ТЕРРИТОРИИ, В ГРАНИЦАХ КОТОРЫХ ПРЕДУСМАТРИВАЕТСЯ ОСУЩЕСТВЛЕНИЕ КОМПЛЕКСНОГО РАЗВИТИЯ ТЕРРИТОРИИ

ГРАНИЦЫ ТЕРРИТОРИАЛЬНЫХ ЗОН:

ЖИЛЫЕ ЗОНЫ:

Ж-1.1 ЗОНА ЗАСТРОЙКИ МНОГОЭТАЖНЫМИ МНОГОКВАРТИРНЫМИ ДОМАМИ

Ж-1.2 ЗОНА ЗАСТРОЙКИ СРЕДНЕЭТАЖНЫМИ МНОГОКВАРТИРНЫМИ ДОМАМИ

Ж-1.3 ЗОНА ЗАСТРОЙКИ МАЛОЭТАЖНЫМИ ЖИЛЫМИ ДОМАМИ БЛОКИРОВАННОЙ ЗАСТРОЙКИ И МНОГОКВАРТИРНЫМИ ДОМАМИ

Ж-1.4 ЗОНА ЗАСТРОЙКИ ИНДИВИДУАЛЬНЫМИ ЖИЛЫМИ ДОМАМИ

ЗОНЫ СМЕШАННОЙ И ОБЩЕСТВЕННО-ДЕЛОВОЙ ЗАСТРОЙКИ:

ОДЗ-1.1 ЗОНА СМЕШАННОЙ И ОБЩЕСТВЕННО-ДЕЛОВОЙ ЗАСТРОЙКИ ГОРОДСКОГО ЦЕНТРА

ОДЗ-1.2 ЗОНА СМЕШАННОЙ И ОБЩЕСТВЕННО-ДЕЛОВОЙ ЗАСТРОЙКИ МЕСТНОГО ЗНАЧЕНИЯ

ОБЩЕСТВЕННО-ДЕЛОВЫЕ ЗОНЫ:

ОД-1.1 МНОГОФУНКЦИОНАЛЬНАЯ ОБЩЕСТВЕННО-ДЕЛОВАЯ ЗОНА

ОД-1.2 ЗОНА СПЕЦИАЛИЗИРОВАННОЙ ОБЩЕСТВЕННОЙ ЗАСТРОЙКИ В ОБЛАСТИ СОЦИАЛЬНОГО И КУЛЬТУРНО-БЫТОВОГО ОБСЛУЖИВАНИЯ

ОД-1.3 ЗОНА СПЕЦИАЛИЗИРОВАННОЙ ОБЩЕСТВЕННОЙ ЗАСТРОЙКИ В ОБЛАСТИ МЕДИЦИНСКОГО ОБСЛУЖИВАНИЯ

ОД-1.4 ЗОНА ИСТОРИЧЕСКОГО ЦЕНТРА

ЗОНЫ СЕЛЬСКОХОЗЯЙСТВЕННОГО ИСПОЛЬЗОВАНИЯ:

СХ-1 ЗОНА СЕЛЬСКОХОЗЯЙСТВЕННОГО ИСПОЛЬЗОВАНИЯ

СН-1 ЗОНА САДОВОДЧЕСКИХ И ОГОРОДНИЧЕСКИХ НЕКОММЕРЧЕСКИХ ТОВАРИЩЕСТВ

СП-1 ПРОИЗВОДСТВЕННАЯ ЗОНА СЕЛЬСКОХОЗЯЙСТВЕННЫХ ПРЕДПРИЯТИЙ

ЗОНЫ СПЕЦИАЛЬНОГО НАЗНАЧЕНИЯ:

СН-2 ЗОНА КЛАДБИЩ И МЕМОРИАЛЬНЫХ ПАРКОВ

СН-3 ЗОНА СКЛАДИРОВАНИЯ И ЗАХОРОНЕНИЯ ОТХОДОВ

СН-5 ЗОНА ОБЪЕДИНЕННЫХ ТЕРРИТОРИЙ СПЕЦИАЛЬНОГО НАЗНАЧЕНИЯ

СН-4 ЗОНА РЕЖИМНЫХ ОБЪЕКТОВ ОГРАНИЧЕННОГО ДОСТУПА

ПРОИЗВОДСТВЕННЫЕ И КОММУНАЛЬНЫЕ ЗОНЫ:

ПК-1.1 ПРОИЗВОДСТВЕННАЯ ПОДЗОНА (РАЗМЕЩЕНИЕ ОБЪЕКТОВ ДО I КЛАССА ОПАСНОСТИ ПО САНИТАРНОЙ КЛАССИФИКАЦИИ)

ПК-1.2 ПРОИЗВОДСТВЕННАЯ ПОДЗОНА (РАЗМЕЩЕНИЕ ОБЪЕКТОВ ДО III КЛАССА ОПАСНОСТИ ПО САНИТАРНОЙ КЛАССИФИКАЦИИ)

ПК-1.3 ПРОИЗВОДСТВЕННАЯ ПОДЗОНА (РАЗМЕЩЕНИЕ ОБЪЕКТОВ ДО IV КЛАССА ОПАСНОСТИ ПО САНИТАРНОЙ КЛАССИФИКАЦИИ)

ПК-2 КОММУНАЛЬНАЯ ЗОНА

ПРИРОДНО-РЕКРЕАЦИОННЫЕ ЗОНЫ:

Р-1 ЗОНА ОБЪЕДИНЕННЫХ ТЕРРИТОРИЙ ОБЩЕГО ПОЛЬЗОВАНИЯ

Р-2 ЗОНА ГОРОДСКИХ ЛЕСОВ

Р-3 ЗОНА ОТДЫХА

Р-4 ИНЫЕ РЕКРЕАЦИОННЫЕ ЗОНЫ

Р-5 ЗОНА ОТКРЫТЫХ ПРОСТРАНСТВ

ЗОНЫ ИНЖЕНЕРНОЙ И ТРАНСПОРТНОЙ ИНФРАСТРУКТУРЫ:

ИТ-1 ЗОНА РАЗМЕЩЕНИЯ ОБЪЕКТОВ ИНЖЕНЕРНОЙ ИНФРАСТРУКТУРЫ

ИТ-2 ЗОНА РАЗМЕЩЕНИЯ ОБЪЕКТОВ АВТОМОБИЛЬНОГО И ВОЗДУШНОГО ТРАНСПОРТА

ИТ-3 ЗОНА РАЗМЕЩЕНИЯ ОБЪЕКТОВ ЖЕЛЕЗНОДОРОЖНОГО ТРАНСПОРТА

ЗЕМЛИ, ДЛЯ КОТОРЫХ ГРАДОСТРОИТЕЛЬНЫЙ РЕГЛАМЕНТ НЕ УСТАНАВЛИВАЕТСЯ:

ПОКРЫТЫЕ ПОВЕРХНОСТНЫМИ ВОДАМИ

ПРОЧИЕ ЗЕМЛИ