ГЕНЕРАЛЬНЫЙ ПЛАН ГОРОДСКОГО ОКРУГА - ГОРОДА БАРНАУЛА АЛТАЙСКОГО КРАЯ

КАРТА ПЛАНИРУЕМОГО РАЗМЕЩЕНИЯ ОБЪЕКТОВ МЕСТНОГО ЗНАЧЕНИЯ.
КАРТА ПЛАНИРУЕМОГО РАЗМЕЩЕНИЯ ОБЪЕКТОВ В СФЕРЕ ЭЛЕКТРОСНАБЖЕНИЯ.

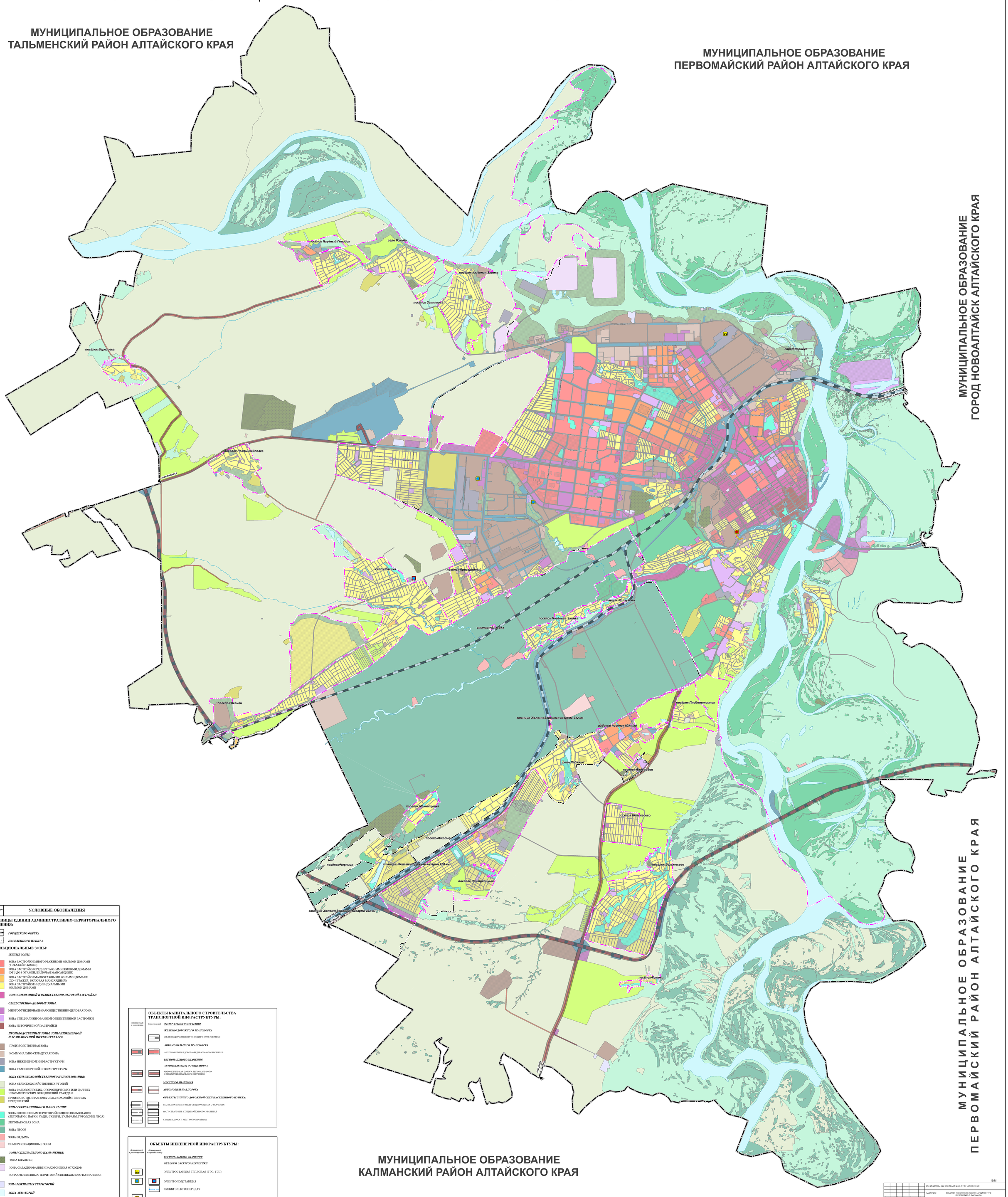

Планируемый	Существующий	УСЛОВНЫЕ ОБОЗНАЧЕНИЯ
		ГРАНИЦЫ ЕДИНИЦ АДМИНИСТРАТИВНО-ТЕРРИТОРИАЛЬНОГО ДЕЛЕНИЯ:
		ГОРОДСКОГО ОКРУГА
		НАСЕЛЕННОГО ПУНКТА
		ФУНКЦИОНАЛЬНЫЕ ЗОНЫ:
		ЖИЛЫЕ ЗОНЫ:
		ЗОНА ЗАСТРОЙКИ МНОГОЭТАЖНЫМИ ЖИЛЫМИ ДОМАМИ (9 ЭТАЖЕЙ И БОЛЕЕ)
		ЗОНА ЗАСТРОЙКИ СРЕДНЕЭТАЖНЫМИ ЖИЛЫМИ ДОМАМИ (ОТ 5 ДО 8 ЭТАЖЕЙ, ВКЛЮЧАЯ МАНСАРДНЫЙ)
		ЗОНА ЗАСТРОЙКИ МАЛОЭТАЖНЫМИ ЖИЛЫМИ ДОМАМИ (ДО 4 ЭТАЖЕЙ, ВКЛЮЧАЯ МАНСАРДНЫЙ)
		ЗОНА ЗАСТРОЙКИ ИНДИВИДУАЛЬНЫМИ ЖИЛЫМИ ДОМАМИ
		ЗОНА СМЕШАННОЙ И ОБЩЕСТВЕННО-ДЕЛОВОЙ ЗАСТРОЙКИ
		ОБЩЕСТВЕННО-ДЕЛОВЫЕ ЗОНЫ:
		МНОГОФУНКЦИОНАЛЬНАЯ ОБЩЕСТВЕННО-ДЕЛОВАЯ ЗОНА
		ЗОНА СПЕЦИАЛИЗИРОВАННОЙ ОБЩЕСТВЕННОЙ ЗАСТРОЙКИ
		ЗОНА ИСТОРИЧЕСКОЙ ЗАСТРОЙКИ
		ПРОИЗВОДСТВЕННЫЕ ЗОНЫ, ЗОНЫ ИНЖЕНЕРНОЙ И ТРАНСПОРТНОЙ ИНФРАСТРУКТУРУ:
		ПРОИЗВОДСТВЕННАЯ ЗОНА
		КОММУНАЛЬНО-СКЛАДСКАЯ ЗОНА
		ЗОНА ИНЖЕНЕРНОЙ ИНФРАСТРУКТУРЫ
		ЗОНА ТРАНСПОРТНОЙ ИНФРАСТРУКТУРЫ
		ЗОНА СЕЛЬСКОХОЗЯЙСТВЕННОГО ИСПОЛЬЗОВАНИЯ:
		ЗОНА СЕЛЬСКОХОЗЯЙСТВЕННЫХ УГОДИЙ
		ЗОНА САДОВОДЧЕСКИХ, ОГОРОДНИЧЕСКИХ ИЛИ ДАЧНЫХ НЕКОММЕРЧЕСКИХ ОБЪЕДИНЕНИЙ ГРАЖДАН
		ПРОИЗВОДСТВЕННАЯ ЗОНА СЕЛЬСКОХОЗЯЙСТВЕННЫХ ПРЕДПРИЯТИЙ
		ЗОНЫ РЕКРЕАЦИОННОГО НАЗНАЧЕНИЯ:
		ЗОНА ОЗЕЛЕНЕННЫХ ТЕРРИТОРИЙ ОБЩЕГО ПОЛЬЗОВАНИЯ (ЛЕСОПАРКИ, ПАРКИ, САДЫ, СКВЕРЫ, БУЛЬВАРЫ, ГОРОДСКИЕ ЛЕСА)
		ЛЕСОПАРКОВАЯ ЗОНА
		ЗОНА ЛЕСОВ
		ЗОНА ОТДЫХА
		ИНЫЕ РЕКРЕАЦИОННЫЕ ЗОНЫ
		ЗОНЫ СПЕЦИАЛЬНОГО НАЗНАЧЕНИЯ:
		ЗОНА КЛАДБИЩ
		ЗОНА СКЛАДИРОВАНИЯ И ЗАХОРОНЕНИЯ ОТХОДОВ
		ЗОНА ОЗЕЛЕНЕННЫХ ТЕРРИТОРИЙ СПЕЦИАЛЬНОГО НАЗНАЧЕНИЯ
		ЗОНА РЕЖИМНЫХ ТЕРРИТОРИЙ
		ЗОНА АКВАТОРИЙ
		ИНЫЕ ЗОНЫ

Планируемый к размещению	Существующий	ОБЪЕКТЫ КАПИТАЛЬНОГО СТРОИТЕЛЬСТВА ТРАНСПОРТНОЙ ИНФРАСТРУКТУРЫ:
		ФЕДЕРАЛЬНОГО ЗНАЧЕНИЯ
		ЖЕЛЕЗНОДОРОЖНОГО ТРАНСПОРТА
		ЖЕЛЕЗНОДОРОЖНЫЕ ПУТИ ОБЩЕГО ПОЛЬЗОВАНИЯ
		АВТОМОБИЛЬНОГО ТРАНСПОРТА
		АВТОМОБИЛЬНАЯ ДОРОГА ФЕДЕРАЛЬНОГО ЗНАЧЕНИЯ
		РЕГИОНАЛЬНОГО ЗНАЧЕНИЯ
		АВТОМОБИЛЬНОГО ТРАНСПОРТА
		АВТОМОБИЛЬНАЯ ДОРОГА РЕГИОНАЛЬНОГО И МЕЖМУНИЦИПАЛЬНОГО ЗНАЧЕНИЯ
		МЕСТНОГО ЗНАЧЕНИЯ
		АВТОМОБИЛЬНАЯ ДОРОГА
		ОБЪЕКТЫ УЛИЧНО-ДОРОЖНОЙ СЕТИ НАСЕЛЕННОГО ПУНКТА:
		МАГИСТРАЛЬНЫЕ УЛИЦЫ ОБЩЕГОРОДСКОГО ЗНАЧЕНИЯ
		МАГИСТРАЛЬНЫЕ УЛИЦЫ РАЙОННОГО ЗНАЧЕНИЯ
		УЛИЦЫ И ДОРОГИ МЕСТНОГО ЗНАЧЕНИЯ

Планируемый к размещению	Планируемый к строительству	ОБЪЕКТЫ ИНЖЕНЕРНОЙ ИНФРАСТРУКТУРЫ:
		РЕГИОНАЛЬНОГО ЗНАЧЕНИЯ
		ОБЪЕКТЫ ЭЛЕКТРОЭНЕРГЕТИКИ
		ЭЛЕКТРОСТАНЦИЯ ТЕПЛОВАЯ (ТЭС, ТЭЦ)
		ЭЛЕКТРОПОДСТАНЦИЯ
		ЛИНИИ ЭЛЕКТРОПЕРЕДАЧ
		ЭЛЕКТРОПОДСТАНЦИЯ
		ЛИНИИ ЭЛЕКТРОПЕРЕДАЧ

Б/М

МУНИЦИПАЛЬНЫЙ КОНТРАКТ № 46 ОТ 07 ИЮЛЯ 2015 Г.

ЗАКАЗЧИК: КОМИТЕТ ПО СТРОИТЕЛЬСТВУ, АРХИТЕКТУРЕ И РАЗВИТИЮ Г. БАРНАУЛА

Изм.	Кол. уч.	Лист	№ док.	Подпись	Дата
Ген.директор			Бондаренко Д.Е.		
Рук. проекта			Николаевская И.А.		
ГИП			Логинова Ю.Г.		
ГИП			Сарыкова Е.Ф.		

ГенеральнЫй план городского округа - города Барнаула Алтайского края

Карта планируемого размещения объектов местного значения. Карта планируемого размещения объектов в сфере электроснабжения

Стадия	Лист	Листов
ГП	1	1

ОАО "ГИПРОГОР"