ПРИЛОЖЕНИЕ 1

КАРТА ГРАДОСТРОИТЕЛЬНОГО ЗОНИРОВАНИЯ. КАРТА С ОТОБРАЖЕНИЕМ ГРАНИЦ ТЕРРИТОРИАЛЬНЫХ ЗОН И ТЕРРИТОРИЙ, В ГРАНИЦАХ КОТОРЫХ ПРЕДУСМАТРИВАЕТСЯ ОСУЩЕСТВЛЕНИЕ КОМПЛЕКСНОГО РАЗВИТИЯ ТЕРРИТОРИИ

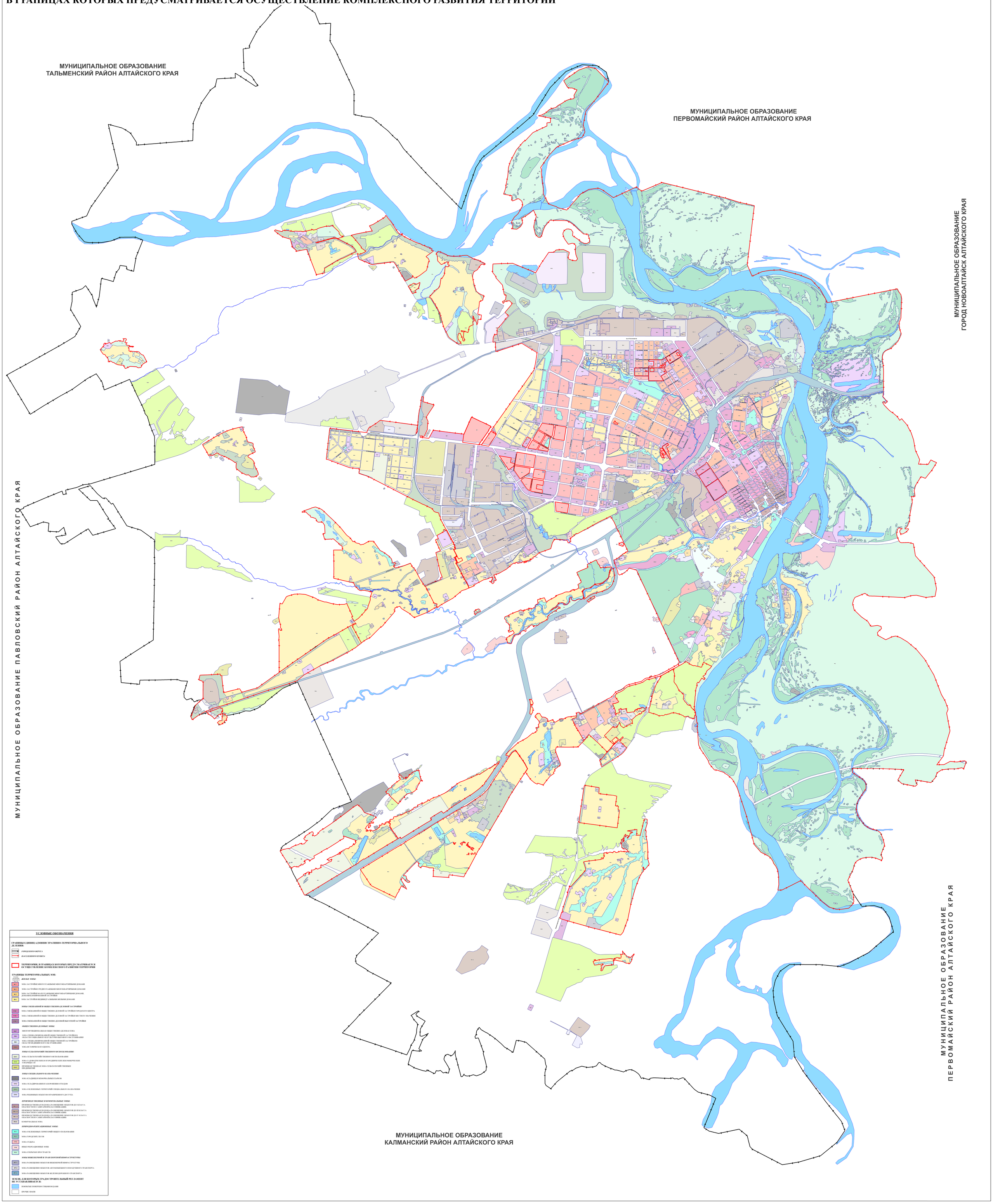

УСЛОВНЫЕ ОБОЗНАЧЕНИЯ

ГРАНИЦЫ ЕДИНИЦ АДМИНИСТРАТИВНО-ТЕРРИТОРИАЛЬНОГО ДЕЛЕНИЯ:

ГОРОДСКОГО ОКРУГА

НАСЕЛЕННОГО ПУНКТА

ТЕРРИТОРИИ, В ГРАНИЦАХ КОТОРЫХ ПРЕДУСМАТРИВАЕТСЯ ОСУЩЕСТВЛЕНИЕ КОМПЛЕКСНОГО РАЗВИТИЯ ТЕРРИТОРИИ

ГРАНИЦЫ ТЕРРИТОРИАЛЬНЫХ ЗОН:

ЖИЛЫЕ ЗОНЫ:

Ж1.1 — ЗОНА ЗАСТРОЙКИ МНОГОЭТАЖНЫМИ МНОГОКВАРТИРНЫМИ ДОМАМИ

Ж1.2 — ЗОНА ЗАСТРОЙКИ СРЕДНЕЭТАЖНЫМИ МНОГОКВАРТИРНЫМИ ДОМАМИ

Ж1.3 — ЗОНА ЗАСТРОЙКИ МАЛОЭТАЖНЫМИ МНОГОКВАРТИРНЫМИ ДОМАМИ, ДОМАМИ БЛОКИРОВАННОЙ ЗАСТРОЙКИ

Ж1.4 — ЗОНА ЗАСТРОЙКИ ИНДИВИДУАЛЬНЫМИ ЖИЛЫМИ ДОМАМИ

ЗОНЫ СМЕШАННОЙ И ОБЩЕСТВЕННО-ДЕЛОВОЙ ЗАСТРОЙКИ:

СОД.1.1 — ЗОНА СМЕШАННОЙ И ОБЩЕСТВЕННО-ДЕЛОВОЙ ЗАСТРОЙКИ ГОРОДСКОГО ЦЕНТРА

СОД.1.2 — ЗОНА СМЕШАННОЙ И ОБЩЕСТВЕННО-ДЕЛОВОЙ ЗАСТРОЙКИ МЕСТНОГО ЗНАЧЕНИЯ

СОД.1.3 — ЗОНА СМЕШАННОЙ И ОБЩЕСТВЕННО-ДЕЛОВОЙ ВЫСОТНОЙ ЗАСТРОЙКИ

ОБЩЕСТВЕННО-ДЕЛОВЫЕ ЗОНЫ:

ОД.1.1 — МНОГОФУНКЦИОНАЛЬНАЯ ОБЩЕСТВЕННО-ДЕЛОВАЯ ЗОНА

ОД.1.2 — ЗОНА СПЕЦИАЛИЗИРОВАННОЙ ОБЩЕСТВЕННОЙ ЗАСТРОЙКИ В ОБЛАСТИ СОЦИАЛЬНОГО И КУЛЬТУРНО-БЫТОВОГО ОБСЛУЖИВАНИЯ

ОД.1.3 — ЗОНА СПЕЦИАЛИЗИРОВАННОЙ ОБЩЕСТВЕННОЙ ЗАСТРОЙКИ В ОБЛАСТИ МЕДИЦИНСКОГО ОБСЛУЖИВАНИЯ

ОД.1.4 — ЗОНА ИСТОРИЧЕСКОГО ЦЕНТРА

ЗОНЫ СЕЛЬСКОХОЗЯЙСТВЕННОГО ИСПОЛЬЗОВАНИЯ:

СН.1 — ЗОНА СЕЛЬСКОХОЗЯЙСТВЕННОГО ИСПОЛЬЗОВАНИЯ

СН.2 — ЗОНА САДОВОДЧЕСКИХ И ОГОРОДНИЧЕСКИХ НЕКОММЕРЧЕСКИХ ТОВАРИЩЕСТВ

СН.3 — ПРОИЗВОДСТВЕННАЯ ЗОНА СЕЛЬСКОХОЗЯЙСТВЕННЫХ ПРЕДПРИЯТИЙ

ЗОНЫ СПЕЦИАЛЬНОГО НАЗНАЧЕНИЯ:

СН.1.1 — ЗОНА КЛАДБИЩ И МЕМОРИАЛЬНЫХ ПАРКОВ

СН.2 — ЗОНА СКЛАДИРОВАНИЯ И ЗАХОРОНЕНИЯ ОТХОДОВ

СН.3 — ЗОНА ОБЛЕНЕННЫХ ТЕРРИТОРИЙ СПЕЦИАЛЬНОГО НАЗНАЧЕНИЯ

СН.4 — ЗОНА РЕЖИМНЫХ ОБЪЕКТОВ ОГРАНИЧЕННОГО ДОСТУПА

ПРОИЗВОДСТВЕННЫЕ И КОММУНАЛЬНЫЕ ЗОНЫ:

ПК.1.1 — ПРОИЗВОДСТВЕННАЯ ПОДЗОНА (РАЗМЕЩЕНИЕ ОБЪЕКТОВ ДО I КЛАССА ОПАСНОСТИ ПО САНИТАРНОЙ КЛАССИФИКАЦИИ)

ПК.1.2 — ПРОИЗВОДСТВЕННАЯ ПОДЗОНА (РАЗМЕЩЕНИЕ ОБЪЕКТОВ ДО III КЛАССА ОПАСНОСТИ ПО САНИТАРНОЙ КЛАССИФИКАЦИИ)

ПК.1.3 — ПРОИЗВОДСТВЕННАЯ ПОДЗОНА (РАЗМЕЩЕНИЕ ОБЪЕКТОВ ДО V КЛАССА ОПАСНОСТИ ПО САНИТАРНОЙ КЛАССИФИКАЦИИ)

ПК.2 — КОММУНАЛЬНАЯ ЗОНА

ПРИРОДНО-РЕКРЕАЦИОННЫЕ ЗОНЫ:

Р.1 — ЗОНА ОБЛЕНЕННЫХ ТЕРРИТОРИЙ ОБЩЕГО ПОЛЬЗОВАНИЯ

Р.2.1 — ЗОНА ГОРОДСКИХ ЛЕСОВ

Р.2.2 — ЗОНА ОТДЫХА

Р.4 — ИНЫЕ РЕКРЕАЦИОННЫЕ ЗОНЫ

Р.5 — ЗОНА ОТКРЫТЫХ ПРОСТРАНСТВ

ЗОНЫ ИНЖЕНЕРНОЙ И ТРАНСПОРТНОЙ ИНФРАСТРУКТУРЫ:

ИТ.1.1 — ЗОНА РАЗМЕЩЕНИЯ ОБЪЕКТОВ ИНЖЕНЕРНОЙ ИНФРАСТРУКТУРЫ

ИТ.1.2 — ЗОНА РАЗМЕЩЕНИЯ ОБЪЕКТОВ АВТОМОБИЛЬНОГО И ВОЗДУШНОГО ТРАНСПОРТА

ИТ.1.3 — ЗОНА РАЗМЕЩЕНИЯ ОБЪЕКТОВ ЖЕЛЕЗНОДОРОЖНОГО ТРАНСПОРТА

ЗЕМЛИ, ДЛЯ КОТОРЫХ ГРАДОСТРОИТЕЛЬНЫЙ РЕГЛАМЕНТ НЕ УСТАНАВЛИВАЕТСЯ:

ПОКРЫТЫЕ ПОВЕРХНОСТНЫМИ ВОДАМИ

ПРОЧИЕ ЗЕМЛИ