ПРАВИЛА ЗЕМЛЕПОЛЬЗОВАНИЯ И ЗАСТРОЙКИ ГОРОДСКОГО ОКРУГА – ГОРОДА БАРНАУЛА АЛТАЙСКОГО КРАЯ

ПРИЛОЖЕНИЕ 1

КАРТА ГРАДОСТРОИТЕЛЬНОГО ЗОНИРОВАНИЯ.
КАРТА С ОТОБРАЖЕНИЕМ ГРАНИЦ ТЕРРИТОРИАЛЬНЫХ ЗОН И ТЕРРИТОРИЙ, В ГРАНИЦАХ КОТОРЫХ ПРЕДУСМАТРИВАЕТСЯ ОСУЩЕСТВЛЕНИЕ КОМПЛЕКСНОГО РАЗВИТИЯ ТЕРРИТОРИИ

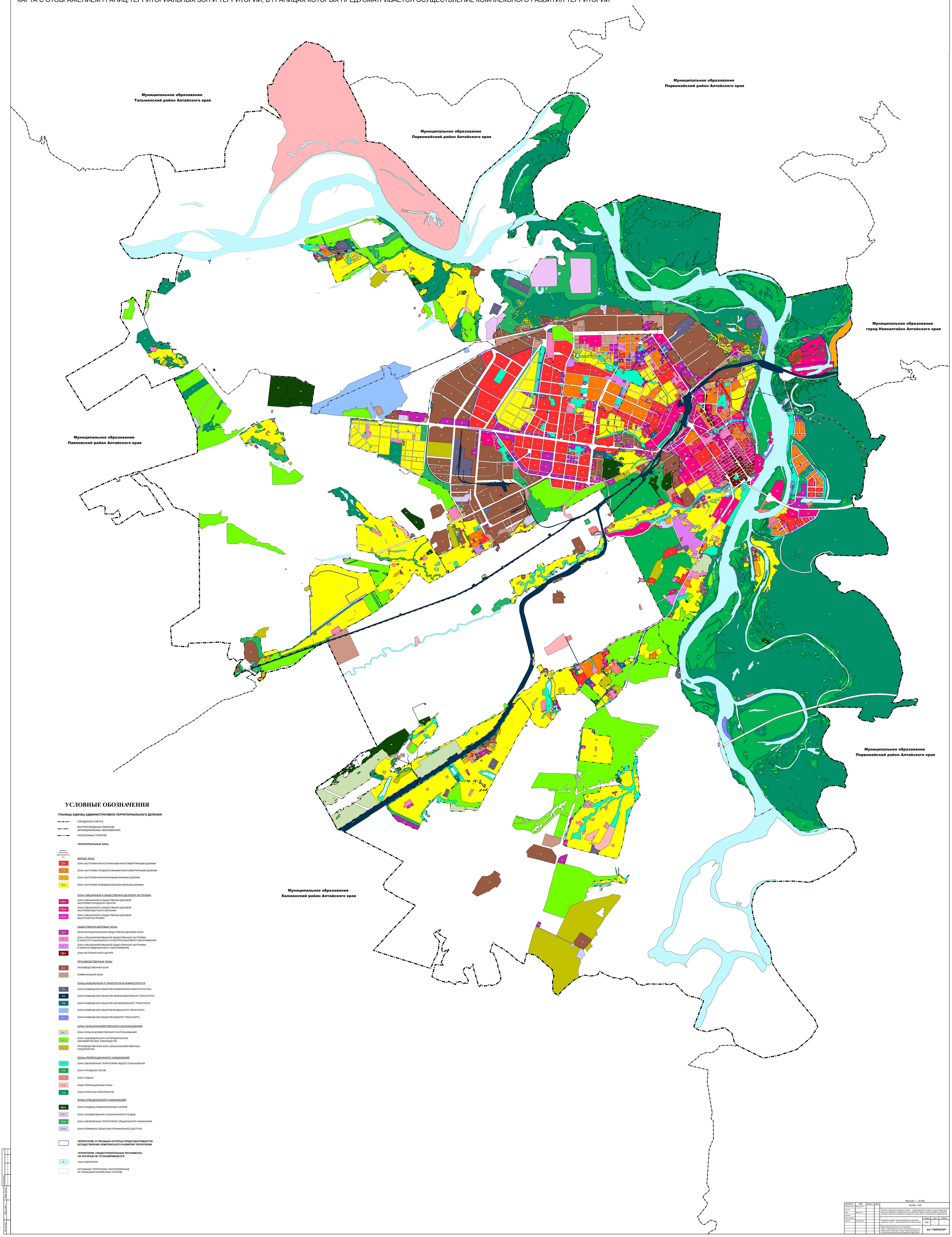

Масштаб - 1 : 25 000

Должность	ФИО	Подпись	Дата	001804 - ПЗЗ			
Руководитель проекта	Волков С.И.			Развитие территории городского округа – города Барнаула Алтайского края посредством внесения изменений в Генеральный план, разработки Проект землепользования и застройки, программ комплексного развития социальной, транспортной, инженерной инфраструктур			
ГИП	Ежова О.С.						
Главный специалист							
ГИС-инженер				Разработка правил землепользования и застройки городского округа – города Барнаула Алтайского края	Стадия	Лист	Листов
Архитектор проекта	Лазарев А.А.				ПЗЗ	1	1
				Карта градостроительного зонирования. Карта с отображением границ территориальных зон и территорий, в границах которых предусматривается осуществление комплексного развития территории	АО "ГИПРОГОР"		

Согласовано
Взам. инв. №
Подп. и дата
Инв. № подл.