ПРАВИЛА ЗЕМЛЕПОЛЬЗОВАНИЯ И ЗАСТРОЙКИ ГОРОДСКОГО ОКРУГА – ГОРОДА БАРНАУЛА АЛТАЙСКОГО КРАЯ

ПРИЛОЖЕНИЕ 3

КАРТА ГРАДОСТРОИТЕЛЬНОГО ЗОНИРОВАНИЯ.
КАРТА С ОТОБРАЖЕНИЕМ ЗОН ОХРАНЫ, ЗАЩИТНЫХ ЗОН ОБЪЕКТОВ КУЛЬТУРНОГО НАСЛЕДИЯ, ГРАНИЦ ТЕРРИТОРИЙ ОБЪЕКТОВ КУЛЬТУРНОГО НАСЛЕДИЯ

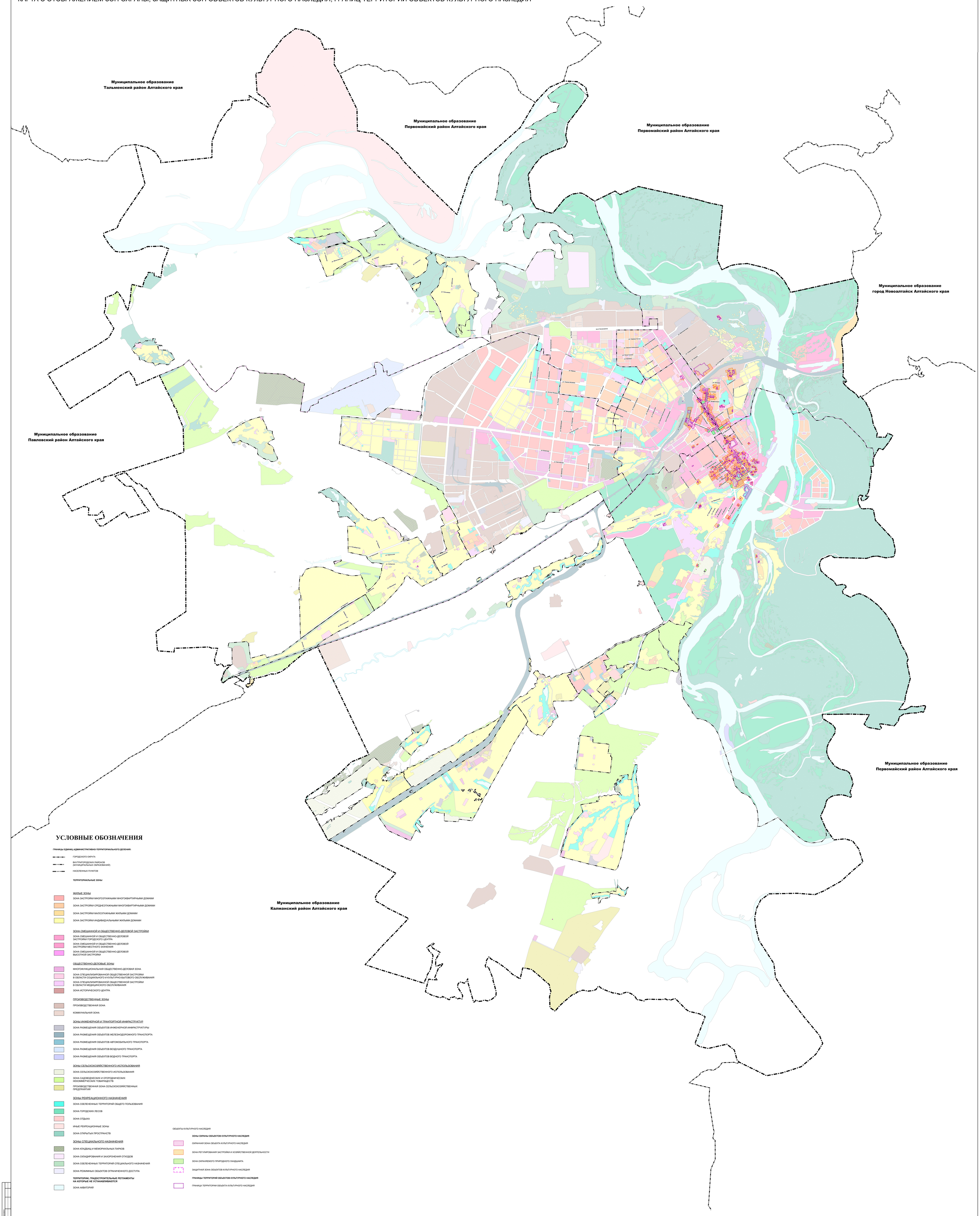

УСЛОВНЫЕ ОБОЗНАЧЕНИЯ

ГРАНИЦЫ ЕДИНИЦ АДМИНИСТРАТИВНО-ТЕРРИТОРИАЛЬНОГО ДЕЛЕНИЯ:

- ГОРОДСКОГО ОКРУГА
- ВНУТРИГОРОДСКИХ РАЙОНОВ (МУНИЦИПАЛЬНЫХ ОБРАЗОВАНИЙ)
- НАСЕЛЕННЫХ ПУНКТОВ

ТЕРРИТОРИАЛЬНЫЕ ЗОНЫ

ЖИЛЫЕ ЗОНЫ
- ЗОНА ЗАСТРОЙКИ МНОГОЭТАЖНЫМИ МНОГОКВАРТИРНЫМИ ДОМАМИ
- ЗОНА ЗАСТРОЙКИ СРЕДНЕЭТАЖНЫМИ МНОГОКВАРТИРНЫМИ ДОМАМИ
- ЗОНА ЗАСТРОЙКИ МАЛОЭТАЖНЫМИ ЖИЛЫМИ ДОМАМИ
- ЗОНА ЗАСТРОЙКИ ИНДИВИДУАЛЬНЫМИ ЖИЛЫМИ ДОМАМИ

ЗОНА СМЕШАННОЙ И ОБЩЕСТВЕННО-ДЕЛОВОЙ ЗАСТРОЙКИ
- ЗОНА СМЕШАННОЙ И ОБЩЕСТВЕННО-ДЕЛОВОЙ ЗАСТРОЙКИ ГОРОДСКОГО ЦЕНТРА
- ЗОНА СМЕШАННОЙ И ОБЩЕСТВЕННО-ДЕЛОВОЙ ЗАСТРОЙКИ МЕСТНОГО ЗНАЧЕНИЯ
- ЗОНА СМЕШАННОЙ И ОБЩЕСТВЕННО-ДЕЛОВОЙ ВЫСОТНОЙ ЗАСТРОЙКИ

ОБЩЕСТВЕННО-ДЕЛОВЫЕ ЗОНЫ
- МНОГОФУНКЦИОНАЛЬНАЯ ОБЩЕСТВЕННО-ДЕЛОВАЯ ЗОНА
- ЗОНА СПЕЦИАЛИЗИРОВАННОЙ ОБЩЕСТВЕННОЙ ЗАСТРОЙКИ В ОБЛАСТИ СОЦИАЛЬНОГО И КУЛЬТУРНО-БЫТОВОГО ОБСЛУЖИВАНИЯ
- ЗОНА СПЕЦИАЛИЗИРОВАННОЙ ОБЩЕСТВЕННОЙ ЗАСТРОЙКИ В ОБЛАСТИ МЕДИЦИНСКОГО ОБСЛУЖИВАНИЯ
- ЗОНА ИСТОРИЧЕСКОГО ЦЕНТРА

ПРОИЗВОДСТВЕННЫЕ ЗОНЫ
- ПРОИЗВОДСТВЕННАЯ ЗОНА
- КОММУНАЛЬНАЯ ЗОНА

ЗОНЫ ИНЖЕНЕРНОЙ И ТРАНПОРТНОЙ ИНФРАСТРУКТУР
- ЗОНА РАЗМЕЩЕНИЯ ОБЪЕКТОВ ИНЖЕНЕРНОЙ ИНФРАСТРУКТУРЫ
- ЗОНА РАЗМЕЩЕНИЯ ОБЪЕКТОВ ЖЕЛЕЗНОДОРОЖНОГО ТРАНСПОРТА
- ЗОНА РАЗМЕЩЕНИЯ ОБЪЕКТОВ АВТОМОБИЛЬНОГО ТРАНСПОРТА
- ЗОНА РАЗМЕЩЕНИЯ ОБЪЕКТОВ ВОЗДУШНОГО ТРАНСПОРТА
- ЗОНА РАЗМЕЩЕНИЯ ОБЪЕКТОВ ВОДНОГО ТРАНСПОРТА

ЗОНЫ СЕЛЬСКОХОЗЯЙСТВЕННОГО ИСПОЛЬЗОВАНИЯ
- ЗОНА СЕЛЬСКОХОЗЯЙСТВЕННОГО ИСПОЛЬЗОВАНИЯ
- ЗОНА САДОВОДЧЕСКИХ И ОГОРОДНИЧЕСКИХ НЕКОММЕРЧЕСКИХ ТОВАРИЩЕСТВ
- ПРОИЗВОДСТВЕННАЯ ЗОНА СЕЛЬСКОХОЗЯЙСТВЕННЫХ ПРЕДПРИЯТИЙ

ЗОНЫ РЕКРЕАЦИОННОГО НАЗНАЧЕНИЯ
- ЗОНА ОЗЕЛЕНЕННЫХ ТЕРРИТОРИЙ ОБЩЕГО ПОЛЬЗОВАНИЯ
- ЗОНА ГОРОДСКИХ ЛЕСОВ
- ЗОНА ОТДЫХА
- ИНЫЕ РЕКРЕАЦИОННЫЕ ЗОНЫ
- ЗОНА ОТКРЫТЫХ ПРОСТРАНСТВ

ЗОНЫ СПЕЦИАЛЬНОГО НАЗНАЧЕНИЯ
- ЗОНА КЛАДБИЩ И МЕМОРИАЛЬНЫХ ПАРКОВ
- ЗОНА СКЛАДИРОВАНИЯ И ЗАХОРОНЕНИЯ ОТХОДОВ
- ЗОНА ОЗЕЛЕНЕННЫХ ТЕРРИТОРИЙ СПЕЦИАЛЬНОГО НАЗНАЧЕНИЯ
- ЗОНА РЕЖИМНЫХ ОБЪЕКТОВ ОГРАНИЧЕННОГО ДОСТУПА

ТЕРРИТОРИИ, ГРАДОСТРОИТЕЛЬНЫЕ РЕГЛАМЕНТЫ НА КОТОРЫЕ НЕ УСТАНАВЛИВАЮТСЯ
- ЗОНА АКВАТОРИЙ

ОБЪЕКТЫ КУЛЬТУРНОГО НАСЛЕДИЯ

ЗОНЫ ОХРАНЫ ОБЪЕКТОВ КУЛЬТУРНОГО НАСЛЕДИЯ
- ОХРАННАЯ ЗОНА ОБЪЕКТА КУЛЬТУРНОГО НАСЛЕДИЯ
- ЗОНА РЕГУЛИРОВАНИЯ ЗАСТРОЙКИ И ХОЗЯЙСТВЕННОЙ ДЕЯТЕЛЬНОСТИ
- ЗОНА ОХРАНЯЕМОГО ПРИРОДНОГО ЛАНДШАФТА
- ЗАЩИТНАЯ ЗОНА ОБЪЕКТОВ КУЛЬТУРНОГО НАСЛЕДИЯ

ГРАНИЦЫ ТЕРРИТОРИЙ ОБЪЕКТОВ КУЛЬТУРНОГО НАСЛЕДИЯ
- ГРАНИЦА ТЕРРИТОРИИ ОБЪЕКТА КУЛЬТУРНОГО НАСЛЕДИЯ

Согласовано
Взам. инв. №
Подп. и дата
Инв. № подл.

Масштаб - 1 : 25 000

Должность	ФИО	Подпись	Дата	001804 - ПЗЗ			
Руководитель	Волков С.И.			Развитие территории городского округа – города Барнаула Алтайского края посредством формирования комфортной среды, в соответствии с ее функциональным назначением, в пределах программ комплексного развития социальной, транспортной, инженерной инфраструктур			
архитектор							
ГИП	Елина О.С.						
Главный специалист							
ГИП, инженер проекта	Покарев А.А.			Разработка правил землепользования и застройки городского округа – города Барнаула Алтайского края	Стадия	Лист	Листов
					ПЗЗ	1	1
				Карта градостроительного зонирования. Карта с отображением зон охраны, защитных зон объектов культурного наследия, границ территорий объектов культурного наследия	АО "ГИПРОГОР"		