# ПРАВИЛА ЗЕМЛЕПОЛЬЗОВАНИЯ И ЗАСТРОЙКИ ГОРОДСКОГО ОКРУГА – ГОРОДА БАРНАУЛА АЛТАЙСКОГО КРАЯ

**ПРИЛОЖЕНИЕ 4**

КАРТА ГРАДОСТРОИТЕЛЬНОГО ЗОНИРОВАНИЯ.
КАРТА С ОТОБРАЖЕНИЕМ САНИТАРНО-ЗАЩИТНЫХ ЗОН

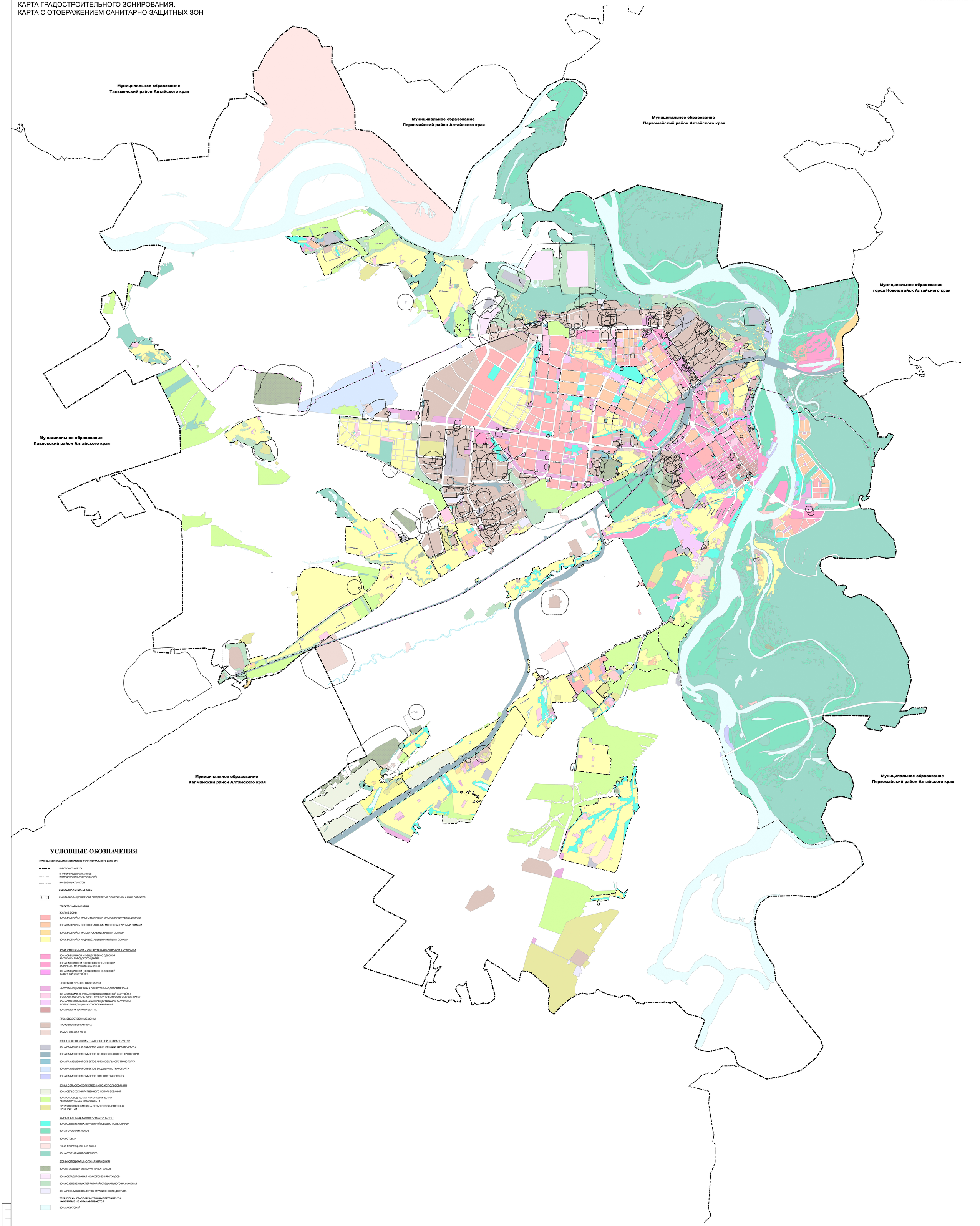


## УСЛОВНЫЕ ОБОЗНАЧЕНИЯ

**ГРАНИЦЫ ЕДИНИЦ АДМИНИСТРАТИВНО-ТЕРРИТОРИАЛЬНОГО ДЕЛЕНИЯ:**

- ГОРОДСКОГО ОКРУГА
- ВНУТРИГОРОДСКИХ РАЙОНОВ (МУНИЦИПАЛЬНЫХ ОБРАЗОВАНИЙ)
- НАСЕЛЕННЫХ ПУНКТОВ

**САНИТАРНО-ЗАЩИТНАЯ ЗОНА**

- САНИТАРНО-ЗАЩИТНАЯ ЗОНА ПРЕДПРИЯТИЙ, СООРУЖЕНИЙ И ИНЫХ ОБЪЕКТОВ

**ТЕРРИТОРИАЛЬНЫЕ ЗОНЫ**

ЖИЛЫЕ ЗОНЫ

- ЗОНА ЗАСТРОЙКИ МНОГОЭТАЖНЫМИ МНОГОКВАРТИРНЫМИ ДОМАМИ
- ЗОНА ЗАСТРОЙКИ СРЕДНЕЭТАЖНЫМИ МНОГОКВАРТИРНЫМИ ДОМАМИ
- ЗОНА ЗАСТРОЙКИ МАЛОЭТАЖНЫМИ ЖИЛЫМИ ДОМАМИ
- ЗОНА ЗАСТРОЙКИ ИНДИВИДУАЛЬНЫМИ ЖИЛЫМИ ДОМАМИ

ЗОНА СМЕШАННОЙ И ОБЩЕСТВЕННО-ДЕЛОВОЙ ЗАСТРОЙКИ

- ЗОНА СМЕШАННОЙ И ОБЩЕСТВЕННО-ДЕЛОВОЙ ЗАСТРОЙКИ ГОРОДСКОГО ЦЕНТРА
- ЗОНА СМЕШАННОЙ И ОБЩЕСТВЕННО-ДЕЛОВОЙ ЗАСТРОЙКИ МЕСТНОГО ЗНАЧЕНИЯ
- ЗОНА СМЕШАННОЙ И ОБЩЕСТВЕННО-ДЕЛОВОЙ ВЫСОТНОЙ ЗАСТРОЙКИ

ОБЩЕСТВЕННО-ДЕЛОВЫЕ ЗОНЫ

- МНОГОФУНКЦИОНАЛЬНАЯ ОБЩЕСТВЕННО-ДЕЛОВАЯ ЗОНА
- ЗОНА СПЕЦИАЛИЗИРОВАННОЙ ОБЩЕСТВЕННОЙ ЗАСТРОЙКИ В ОБЛАСТИ СОЦИАЛЬНОГО И КУЛЬТУРНО-БЫТОВОГО ОБСЛУЖИВАНИЯ
- ЗОНА СПЕЦИАЛИЗИРОВАННОЙ ОБЩЕСТВЕННОЙ ЗАСТРОЙКИ В ОБЛАСТИ МЕДИЦИНСКОГО ОБСЛУЖИВАНИЯ
- ЗОНА ИСТОРИЧЕСКОГО ЦЕНТРА

ПРОИЗВОДСТВЕННЫЕ ЗОНЫ

- ПРОИЗВОДСТВЕННАЯ ЗОНА
- КОММУНАЛЬНАЯ ЗОНА

ЗОНЫ ИНЖЕНЕРНОЙ И ТРАНПОРТНОЙ ИНФРАСТРУКТУР

- ЗОНА РАЗМЕЩЕНИЯ ОБЪЕКТОВ ИНЖЕНЕРНОЙ ИНФРАСТРУКТУРЫ
- ЗОНА РАЗМЕЩЕНИЯ ОБЪЕКТОВ ЖЕЛЕЗНОДОРОЖНОГО ТРАНСПОРТА
- ЗОНА РАЗМЕЩЕНИЯ ОБЪЕКТОВ АВТОМОБИЛЬНОГО ТРАНСПОРТА
- ЗОНА РАЗМЕЩЕНИЯ ОБЪЕКТОВ ВОЗДУШНОГО ТРАНСПОРТА
- ЗОНА РАЗМЕЩЕНИЯ ОБЪЕКТОВ ВОДНОГО ТРАНСПОРТА

ЗОНЫ СЕЛЬСКОХОЗЯЙСТВЕННОГО ИСПОЛЬЗОВАНИЯ

- ЗОНА СЕЛЬСКОХОЗЯЙСТВЕННОГО ИСПОЛЬЗОВАНИЯ
- ЗОНА САДОВОДЧЕСКИХ И ОГОРОДНИЧЕСКИХ НЕКОММЕРЧЕСКИХ ТОВАРИЩЕСТВ
- ПРОИЗВОДСТВЕННАЯ ЗОНА СЕЛЬСКОХОЗЯЙСТВЕННЫХ ПРЕДПРИЯТИЙ

ЗОНЫ РЕКРЕАЦИОННОГО НАЗНАЧЕНИЯ

- ЗОНА ОЗЕЛЕНЕННЫХ ТЕРРИТОРИЙ ОБЩЕГО ПОЛЬЗОВАНИЯ
- ЗОНА ГОРОДСКИХ ЛЕСОВ
- ЗОНА ОТДЫХА
- ИНЫЕ РЕКРЕАЦИОННЫЕ ЗОНЫ
- ЗОНА ОТКРЫТЫХ ПРОСТРАНСТВ

ЗОНЫ СПЕЦИАЛЬНОГО НАЗНАЧЕНИЯ

- ЗОНА КЛАДБИЩ И МЕМОРИАЛЬНЫХ ПАРКОВ
- ЗОНА СКЛАДИРОВАНИЯ И ЗАХОРОНЕНИЯ ОТХОДОВ
- ЗОНА ОЗЕЛЕНЕННЫХ ТЕРРИТОРИЙ СПЕЦИАЛЬНОГО НАЗНАЧЕНИЯ
- ЗОНА РЕЖИМНЫХ ОБЪЕКТОВ ОГРАНИЧЕННОГО ДОСТУПА

**ТЕРРИТОРИИ, ГРАДОСТРОИТЕЛЬНЫЕ РЕГЛАМЕНТЫ НА КОТОРЫЕ НЕ УСТАНАВЛИВАЮТСЯ**

- ЗОНА АКВАТОРИЙ

Масштаб - 1 : 25 000

| Должность | ФИО | Подпись | Дата | 001804 - ПЗЗ | | | |
|---|---|---|---|---|---|---|---|
| Руководитель | Волков С.И. | | | Развитие территории городского округа – города Барнаула Алтайского края посредством формирования комфортной среды для жизни, труда, отдыха, с учетом сохранения и развития природно-ландшафтной, транспортной, инженерной инфраструктур | | | |
| проекта | | | | | | | |
| ГИП | Елена Г.С. | | | | | | |
| Главный | | | | | | | |
| ГИП, инженер | | | | Разработка правил землепользования и застройки городского округа – города Барнаула Алтайского края | Стадия | Лист | Листов |
| проекта | Назарова А.А. | | | | ПЗЗ | 1 | 1 |
| | | | | | | | |
| | | | | Карта градостроительного зонирования. Карта с отображением санитарно-защитных зон | АО "ГИПРОГОР" | | |
| | | | | | | | |

Согласовано

Взам. инв. №

Подп. и дата

Инв. № подл.